SPANJEKOOPHUIS

https://www.spanjekoophuis.nl/bedrijfsruimte/calella-08370/6295561/

bedrijfsruimte te koop Calella, Maresme

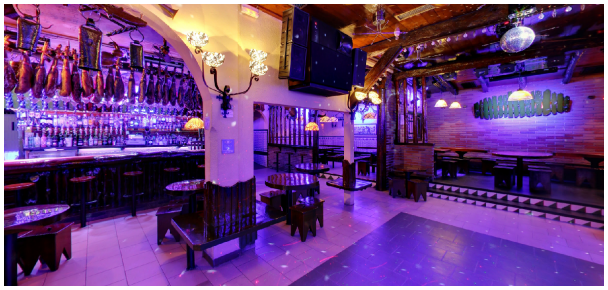

Bedrijfsruimte te koop in of nabij Calella in de Maresme voor een bedrag van € 2.000.000 met een oppervlakte van 820 m2 van makelaardij Kw Girona One .

gegevens woning

SpanjekoopHuis id:	**6295561**
referentie:	**7274ADL**
nabij of in:	**Calella**
regio:	**Maresme**
woningtype:	**bedrijfsruimte**
kamers:	**niet opgegeven**
opp. woning:	**820 m2**
opp. terrein:	**- m2**
prijs:	**€ 2.000.000**

contact

makelaar:	**Kw Girona One**
naam:	**niet opgegeven**
spreekt:	**niet opgegeven**
telefoon:	**+34644472277**