SPANJEKOOPHUIS

https://www.spanjekoophuis.nl/huis/motril-18600/6255111/

huis te koop Motril, Costa Tropical

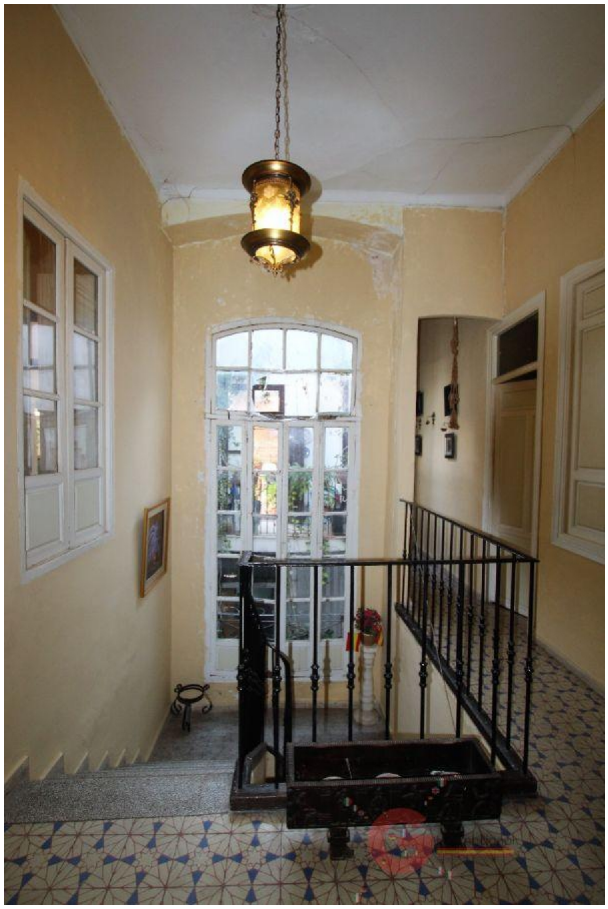

Huis te koop in of nabij Motril in de Costa Tropical voor een bedrag van € 299.000 met een oppervlakte van 500 m2 met 9 kamers , dit onroerend goed object wordt u aangeboden door María Eugenia Aguilera Espín van makelaardij Gestión Internacional .

gegevens woning

SpanjekoopHuis id:	**6255111**
referentie:	**L214**
nabij of in:	**Motril**
regio:	**Costa Tropical**
woningtype:	**huis**
kamers:	**9**
opp. woning:	**500 m2**
opp. terrein:	**- m2**

contact

makelaar:	**Gestión Internacional**
naam:	**María Eugenia Aguilera Espín**
spreekt:	**Engels, Frans, Spaans**
telefoon:	**niet opgegeven**

prijs:	**€ 299.000**