

# SPANJEKOOPHUIS

<https://www.spanjekoophuis.nl/perceel/tomiño-36790/6242344/>

## perceel te koop Tomiño, Baixo Miño

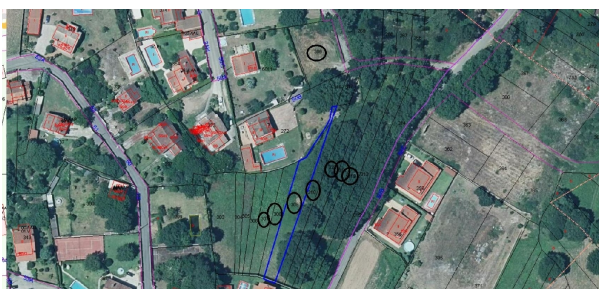

**CONSULTA DESCRIPTIVA Y GRÁFICA DE DATOS CATASTRALES DE BIEN INMUEBLE**  
Referencia catastral: 38054A08003070000EM

**DATOS DESCRIPTIVOS DEL INMUEBLE**

Localización: LG CARRETERAL DE ABANIGO-MACORIN Duroz Polígono 68 Parcela 507  
LIDURAL: 36791 TOMIÑO (PONTEVEDRA)

Clase: URBANO  
Uso principal: Suelo urbano  
Superficie construida:  
Año construcción:

Categoría	Subcategoría	Intensidad Prohibitiva	Superficie m <sup>2</sup>
U	Categoría Urbanística	100	99,00

**PARCELA**

Superficie gráfica: 341 m<sup>2</sup>  
Participación del inmueble: 100,00 %  
Tipo:

Este documento no es un certificado catastral. Al ponerse a disposición puede ser verificado a través del Territorio a datos catastrales en portales de la IGC.

Domingo, 8 de Octubre de 2023

Perceel te koop in of nabij Tomiño in de Baixo Miño voor een bedrag van € 47.800 met een oppervlakte van 99 m<sup>2</sup> en met een tuin of terrein van 5697 m<sup>2</sup> van makelaardij Ikesa .

### gegevens woning

SpanjekoopHuis **6242344**  
id:  
referentie: **SBRE-0176209**  
nabij of in: **Tomiño**  
regio: **Baixo Miño**  
woningtype: **perceel**  
kamers: **niet opgegeven**  
opp. woning: **99 m<sup>2</sup>**  
opp. terrein: **5697 m<sup>2</sup>**  
prijs: **€ 47.800**

### contact

makelaar: **Ikesa**  
naam: **niet opgegeven**  
spreekt: **niet opgegeven**  
telefoon: **+34956111307**